Laboratorio de Biotecnología de Recursos Naturales
Universidad de Sonora

CURSO TEÓRICO-PRÁCTICO

HPLC como herramienta para la cuantificación de moléculas bioactivas



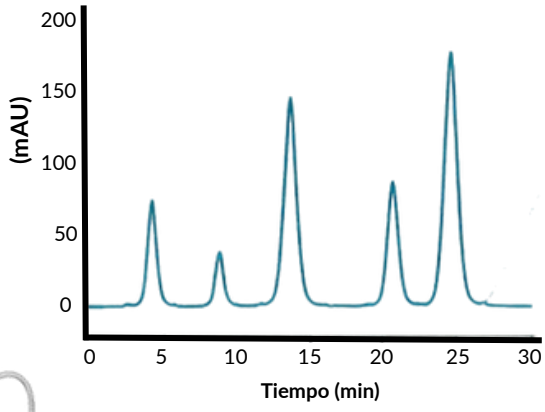

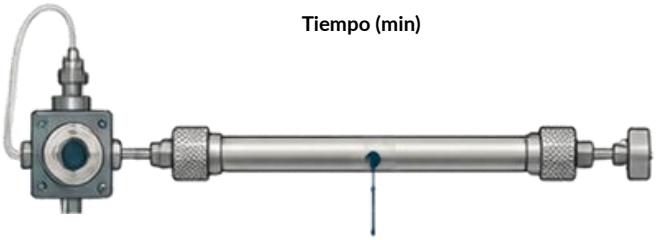

Columna cromatográfica

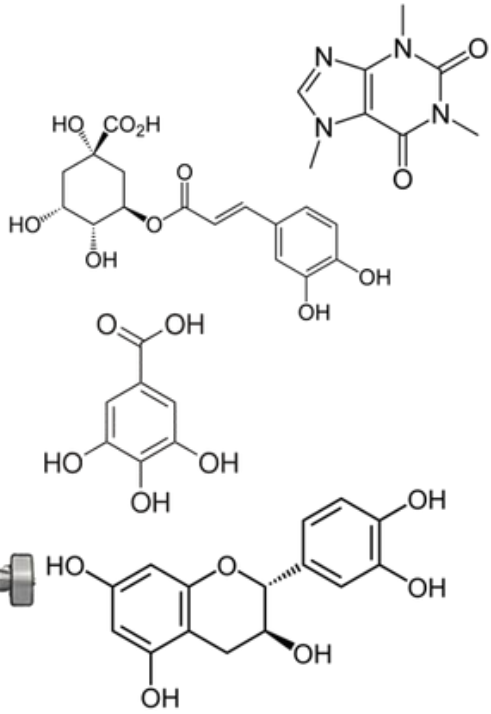

Objetivo: Aprender los fundamentos teóricos del HPLC y su aplicación

Lugar: Laboratorio de Biotecnología de Recursos Naturales, DICTUS. Edif 7G, 2 piso.

Duración y modalidad: 32 horas, modalidad híbrido (Teams)

Fechas: 8-11 diciembre, 2026

Horario: 9:00-17:00 horas.

Costos: Profesionistas **$1000.00**, Estudiantes **$750.00**

Informes:

Luis A. Medina:

luis.medina@unison.mx

Maribel Ovando:

maribel.ovando@unison.mx

Escanea el código QR para más información